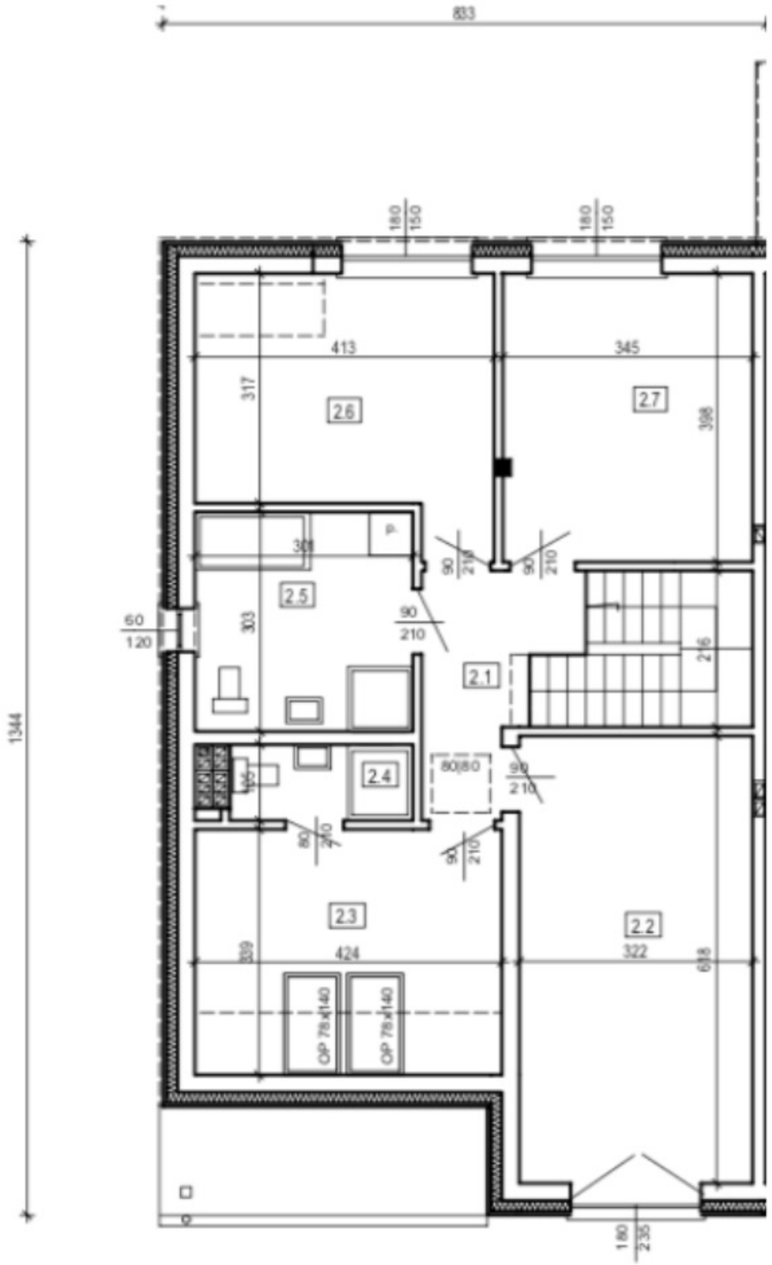

LOKAL 1 **71,75 M²** **PIĘTRO**

Lokal nr 1

2.1 Przedpokój 5.10
2.2 Pokój 19.50
2.3 Pokój 10.40
2.4 Łazienka 2.45
2.5 Łazienka 8.80
2.6 Pokój 12.10
2.7 Pokój 13.40

Razem p.u. piętra 71.75 m2

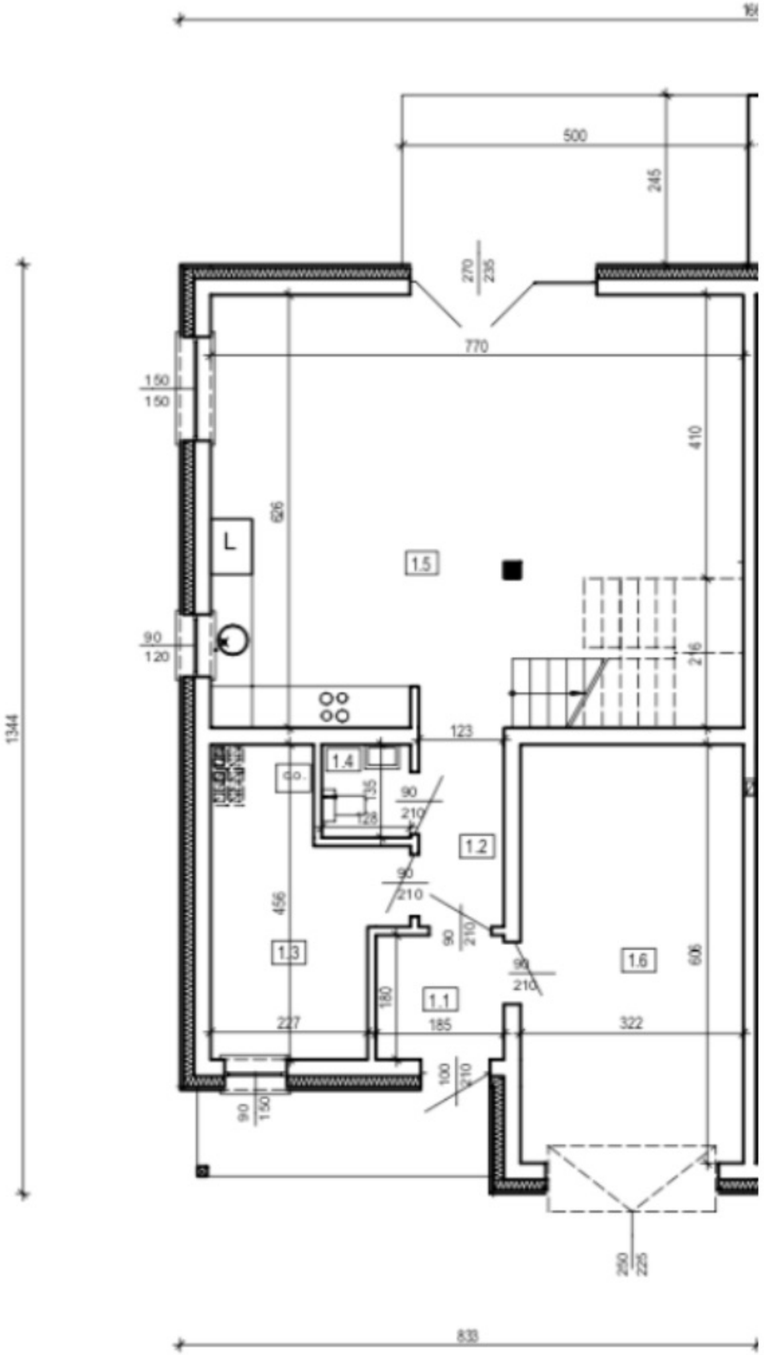

INWESTYCJE

LOKAL 1 **78,03 M²** **PARTER**

Lokal nr 1

1.1	Przedsionek	3.05
1.2	Hall	4.05
1.3	Pom.techniczne	9.50
1.4	WC	1.53
1.5	Salon z aneksem kuchennym	40.70
1.6	Garaż 1 st.	19.20

P.U. parteru bez garażu :	58.83
P.U. ogółem:	78.03